

**Agenzia delle Entrate**  
**CATASTO FABBRICATI**  
Ufficio provinciale di  
Parma

Dichiarazione protocollo n. PR0053250 del 24/09/2021  
Comune di Parma  
Via Baganza

civ. 41

Identificativi Catastali:  
Sezione: 1  
Foglio: 16  
Particella: 232  
Subalterno: 34

Compilata da:  
Ferri Federico  
Iscritto all'albo:  
Ingegneri  
Prov. Parma

N. 2324

**PIANO TERRA**  
H = 3,10 m

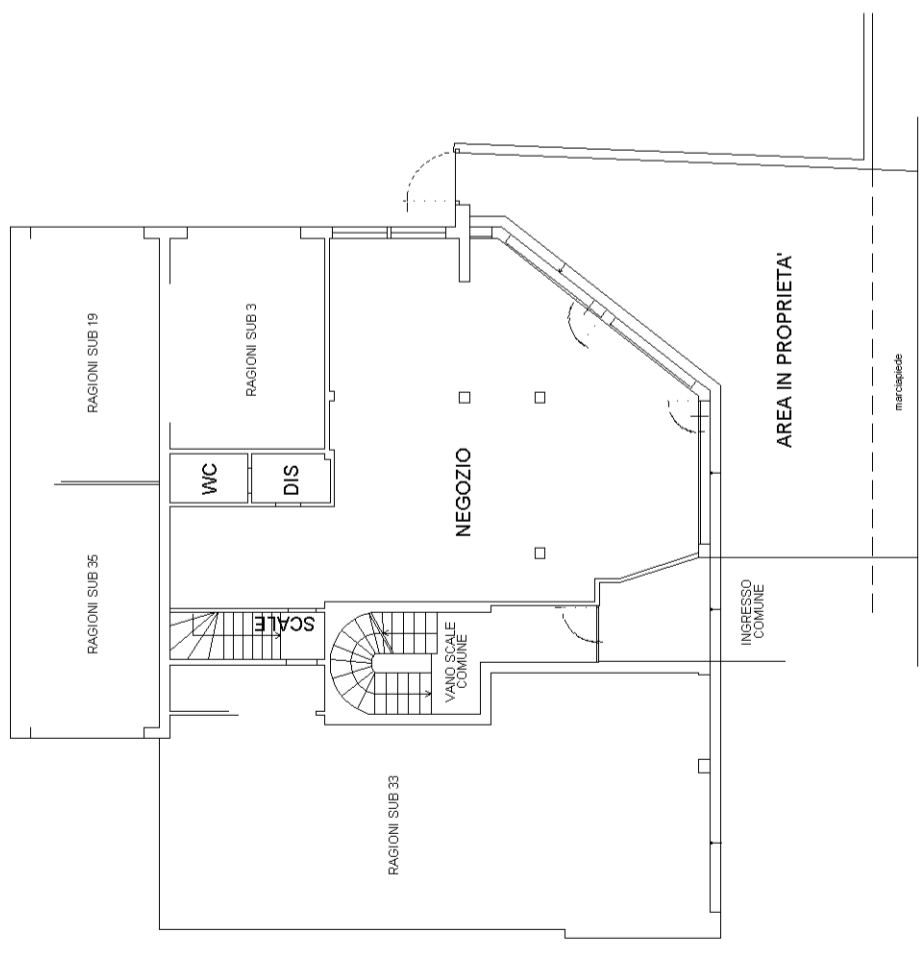

**PIANO PRIMO SOTTOSTRADA (INTERRATO)**  
H = 2,24 m

